



akewa* a développé un nouveau concept de développement afin d'offrir des solutions verticales aux utilisateurs d'imprimantes pour badges.

akewa* badge vertical n'est pas uniquement un logiciel de création de badges mais un logiciel de création et de gestion des badges. Il est décliné en plusieurs versions afin de répondre aux différentes applications : Gestion des badges Ecole, **Gestion des Badges du Personnel**, Gestion des Visiteurs, Gestion des Clubs & Associations...

Que comprends un akewa* badge vertical ?

- Un assistant pour personnaliser votre application (choix de votre langue, le libellé de certains champs et l'importation des données de votre solution de gestion informatisée si vous en possédez une)
- L'applicatif de gestion des badges (Saisie des données)
- Une base de données (format Access ou SQL)
- Un « table manager » vous permettant de visualiser directement la base de données et de faire des modifications si nécessaire.

Comment fonctionne akewa* Gestion du Personnel ?

La saisie des informations peut se faire de différentes manières : saisie à partir d'un lecteur code à barre ou à partir du clavier du PC.

L'opération consiste à :

- Importer les tables nécessaires tel que les tables « Employés, catégories... » d'une base de données existante (la solution de gestion de votre entreprise)
- Saisir/compléter les informations concernant l'employé (photos, date d'expiration du badge, signature ...)
- Saisir son adresse internet

Vous pourrez à tout instant visualiser la liste des badges. Cela vous permettra de préparer, si besoin, les badges à imprimer en cas de renouvellement, de mettre à jour les photos...

Gestion de Badges Employés

Chercher Par nom Par numéro

1

Badge Id	Prénom	Nom	Date d'expiration	Date de création	Date de mise à	Date image
2	George	Weathers	04/05/2007	11/11/2005	29/03/2006	
1	Erica	Norman	07/03/2008	11/12/2005	24/03/2006	
3	Phyllis	Spooner	04/06/2007	11/12/2005	24/03/2006	
4	Joe	Bailey	07/03/2008	11/12/2005	24/03/2006	
5	Chris	Thomas	04/05/2007	11/12/2005	24/03/2006	
6	Ernest	Barratt	04/05/2007	11/12/2005	24/03/2006	
7	Russell	Christopher	07/03/2008	11/12/2005	24/03/2006	
8	Susan	Wong	07/03/2008	11/12/2005	24/03/2006	
9	Joyce	Marsh	04/05/2007	11/12/2005	24/03/2006	
10	Paul	Gardner	07/03/2008	11/12/2005	24/03/2006	
11	Theresa	Kunec	04/06/2007	11/12/2005	24/03/2006	
12	Donna	Siaus	04/05/2007	11/12/2005	24/03/2006	
BadgeId	FirstName	LastName				

Impression

Modèles de badge: Employee (Modell Green) Front Back

Document Word: Planning

Buttons: Imprimer, Aperçu, Imprimer, Sortir

Vous avez également un module d'historique des impressions qui sera utile pour le responsable de la sécurité. En effet, il vous permettra de vérifier les employés qui demandent l'impression de plusieurs badges ...

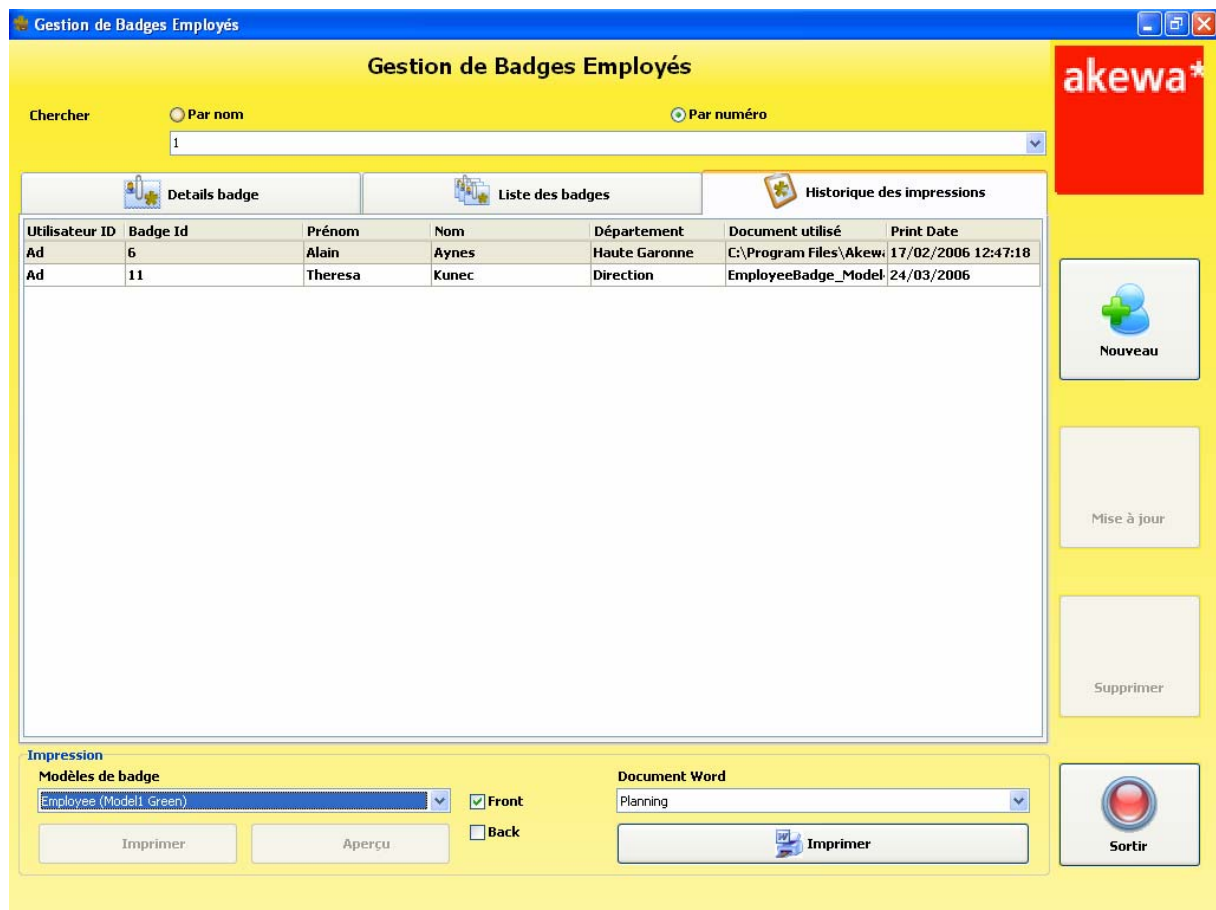

Enregistrement/exportation des données :

L'ensemble des informations saisies seront stockées dans une base de données MS-Access en standard. Une version SQL est également disponible. Il est cependant possible d'exporter ces informations directement vers votre logiciel de gestion (P.G.I.) si vous le souhaitez.



Gestion de la base de données :

Grâce à notre outil « Table Manager », vous pourrez sélectionner, trier, afficher, imprimer toutes types de données (liste des employés intérimaires, historiques ...). Vous aurez également la possibilité d'importer et/ou d'exporter les tables sélectionnées et de modifier certaines données.

Cet outil vous donnera la possibilité de :

- Mettre à jour toutes les tables de votre application (Employés, catégories...)
- Changer les mots de passe des utilisateurs
- .../...

Toutes ces informations sont disponibles à l'écran, en version papier ou exportable en format CSV, Texte, XML ...

Menu

Tables

Importer

Export

Rapport XLS

Afficher Rapport Excel

Imprimer un rapport Excel

Glissez une en-tête de colonne ici pour effectuer un regroupement

	Funcion	Civility	FirstNan	LastNan	Departr	Offi	Leve	OfficePho	Email	Pho	Sigr	Fing	1	2	3	4	5	6	7	8	9	10	11	12	0	
2	Employee	Mister	George	Weathers	Computer		4	808-555-5...	gweathers...				0...	1...	2...										2	
1	Employee	Miss	Erica	Norman	Service informati...		4	02 40 17 72 36	enorman...				2...	1...	2...											1
3	Employee	Madam	Phyllis	Spooner	Administr...		2	808-555-5...	pspooner...				0...	1...	2...											3
4	Employee	Mister	Joe	Bailey	Administr...		2	808-555-5...	jbailey@c...				0...	1...	2...											4
5	Employee	Mister	Chris	Thomas	Sales		1	808-555-5...	sales@co...				0...	1...	2...											5
6	Employee	Mister	Ernest	Barratt	Administr...		2	808-555-5...	ebarratt@...				0...	1...	2...											6
7	Employee	Mister	Russell	Christopher	Production		1		info@com...				0...	1...	2...											7
8	Employee	Miss	Susan	Wong	Production		1		info@com...				0...	1...	2...											8
9	Employee	Madam	Joyce	Marsh	Direction		4	808-555-5...	jmarsh@c...				0...	1...	2...											9
10	Employee	Mister	Paul	Gardner	Administr...		2	808-555-5...	pgardner...				0...	1...	2...											10
11	Employee	Miss	Theresa	Kunec	Direction		4	808-555-5...	tkunec@c...				0...	1...	2...											11
12	Employee	Madam	Donna	Siaus	Production		1		info@com...				0...	1...	2...											12
B...	Function	Civility	FirstName	LastName	Department			Level	OfficePhone	Email																0

Edition des badges :

Avec akewa* Design, vous aurez la possibilité d'imprimer vos badges. En standard, nous vous proposons 4 types de formats de carte que vous pouvez à tout moment personnaliser.

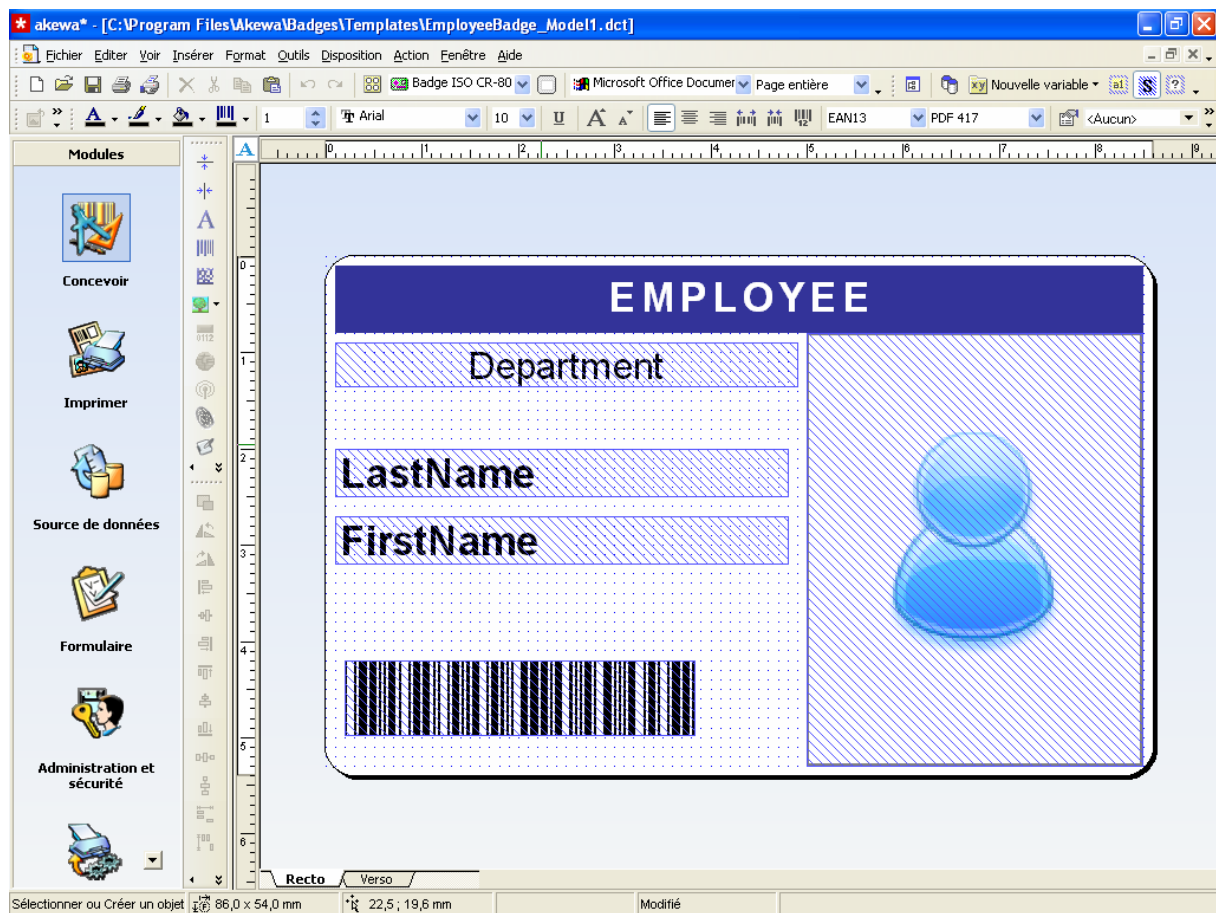

Informations complémentaires :

- 1) Les verticaux akewa* badges fonctionnent t'ils en réseau ?
 - Vous pouvez faire fonctionner les verticaux badges akewa* en mode réseau. L'application sera résidente sur un serveur. Il faut prendre l'option réseau dont le prix public est de 795 Euros.
- 2) Sommes nous limités en nombre de postes pour la version réseau ?
 - Non, l'option réseau vous permet de connecter le nombre de postes que vous souhaitez
- 3) Pouvons nous modifier l'application standard ?
 - Oui et ce sans une ligne de programmation grâce à notre Kit de Customisation (ACK1)
- 4) Pouvons nous changer les formats de carte que vous proposez en standard ?
 - Oui, soit l'utilisateur si il en a les compétences soit le revendeur
- 5) Pouvons nous importer des tables d'Oracle ou de SQL ?
 - Oui, il faut prendre l'option « Autres bases de données »
- 6) Faut il un akewa* design pour faire fonctionner vos verticaux badges ?
 - Non, une version de base est fournie avec. Si l'utilisateur veut modifier toutes les composantes du badge, il faudra dans ce cas commander une version akewa* design

